

Dimanche 08 février 2026

PHOTOTROC

ART'images

17^{ème} bourse matériel photo,
cinéma, vidéo & informatique
d'occasion (achat, vente, échange, exposition)

Ouvert au public de 9H00 à 17H00

Espace Roger Ollivier

13 rue du stade
22190 PLERIN

Organisation ART'Images Plérin

<http://www.artimages.bzh>

Renseignements et Inscription

Yvon ROYER

Tel : +33 (0) 296 727 397

Courriel : dynax7@hotmail.fr



BULLETIN D'INSCRIPTION

Documents à retourner au plus tard le vendredi 30 janvier 2026, datés et signés accompagnés d'un chèque (à l'ordre d'ART'images Plérin) correspondant à la réservation du linéaire demandé à : Yvon ROYER 20, rue de la Croix 22360 Langueux

☐ Particulier ☐ Professionnel*

Nom : Prénom :

Société* :

Adresse :

Ville : Code postal :

Téléphone : Gsm :

Courriel :@.....

Descriptif sommaire du matériel à vendre :

- | | | |
|---|---|--|
| <input type="checkbox"/> Appareils photographiques et accessoires | <input type="checkbox"/> argentique | |
| | <input type="checkbox"/> numérique | |
| <input type="checkbox"/> Appareils de projections, et accessoires | <input type="checkbox"/> argentique (cinéma) | <input type="checkbox"/> films |
| | <input type="checkbox"/> numérique (vidéo) | <input type="checkbox"/> films |
| <input type="checkbox"/> Matériel de labo photo | <input type="checkbox"/> papiers | <input type="checkbox"/> chimie |
| <input type="checkbox"/> Tirages photographiques | <input type="checkbox"/> affiches | <input type="checkbox"/> revues ... |
| <input type="checkbox"/> Matériel informatique* | <input type="checkbox"/> ordinateurs | <input type="checkbox"/> périphériques |
| <input type="checkbox"/> Logiciels* | <input type="checkbox"/> consommables, connectique... | |

* la bourse ne concerne pas les matériels informatiques tels que jeux vidéo, consoles ... seuls les matériels ayant un lien avec la pratique de la photo numérique seront acceptés tels que ordinateurs, scanners, disques durs externes, imprimantes, vidéoprojecteurs, lecteurs de cartes, palettes numériques, sonde de calibrage ...

Particulier

Pièce d'identité : N° :

Délivrée par : Le :

Professionnel

N° SIRET :

Immatriculation au registre du commerce et des sociétés :

Nombre de mètres demandés : au prix de 15€/ml

Je prévois l'installation de mon stand :

- ☐ Samedi après-midi de 16H00 à 18H00 ☐ Dimanche matin à partir de 7H00

Je soussigné(e), exposant(e), certifie être propriétaire ou dépositaire légal du matériel vendu et m'engage à faire des transactions loyales et marchandes.

☒ Les vendeurs et vendeuses, s'engagent, si besoin, à préciser aux acheteurs et acheteuses, l'état du matériel, la provenance, leurs coordonnées pour un échange éventuel et à garantir leur(s) produits(s) le cas échéant.

☒ L'organisateur ne propose qu'un espace de vente et ne saurait être tenu pour responsable en ce qui concerne les transactions commerciales.

A

Le / / 202....

Signature et/ou cachet



Localisation de la salle « Zéphir » Espace Roger

OLLIVIER : 13 Rue du Stade Plérin

Route Départementale 36 - (lat : 48.54036 long : -2.75522)

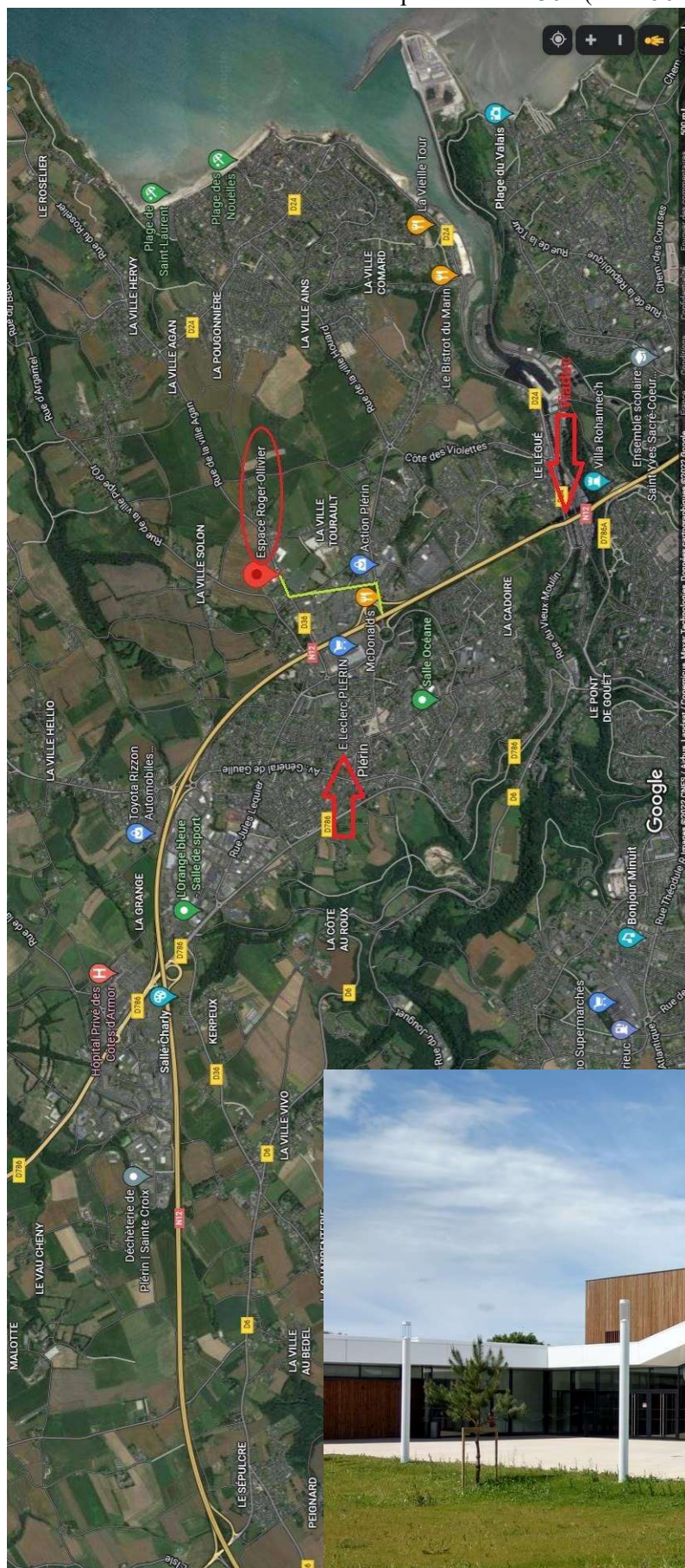

La salle « Zéphir » se trouve dans « l'Espace Roger OLLIVIER » face au stade « Marcel GOUEDARD », le long de la D36 ; côté opposé de la 4 voies par rapport au bourg et au centre commercial Leclerc. **L'itinéraire vers la D36 (rue du stade) sera balisé uniquement à partir de cet échangeur.**

- **En venant de Rennes** Direction Brest (sur RN12) : 1^{ère} sortie « St Laurent de la Mer », après le Viaduc de Gouët (viaduc au-dessus du Port du Légué).

- **En venant de Brest** Direction Rennes (sur RN 12) : Sortie Saint-Laurent de la Mer à hauteur du centre commercial Leclerc. Passer de l'autre côté de la 4 voies.

- **En venant de Loudéac** Sud de St Brieuc par D 700. Poursuivre sur la D700 à droite au rond-point de Brézillet jusqu'à la RN12 en direction de Plérin/Brest. Sur la RN12, sortie Saint-Laurent de la Mer à hauteur du centre commercial Leclerc (Idem « En venant de Rennes »).

